



# 2026年度 こころのままサポーター会員さま



木村昌宏税理士・社労士事務所 / 三共鋼材(株) /  
(株)大志建設 / 東名電機(株) / (株)明電舎沼津事業所

(株)イトー計装 / (株)NNH / (株)エノモト工業 / (株)大石設備 / (有)敬宝興業 /  
サツマ工業(株) / SHOGEN / (有)手塚電機製作所 / 長泉パーカラージング(株) /  
Next / 平井工業(株) / フジ虎ノ門整形外科病院

アイシャイン / (株)アイティエス / アポロメーカー(株) / 御菓子処 雅心苑 /  
(株)コーゲツ / (株)三幸部品 / 静神運輸(株) / (有)清和電機製作所 /  
大場建設(株) / 東部急送(株) / 二葉薬局沼津東原店 / (有)丸善冷機工業 /  
(有)宮内製作所 / (株)ユニオン・マエダ

(株)三光ダイキャスト / (株)サン電機 / (一社)静岡県トラック協会東部支部 / 静沼林業(株) /  
ジャパンフード(株) / (株)東明電気製作所 / ひとみ薬局 / (株)平松製作所 / (株)前田建設 / (株)矢野総業

アイタス / (株)秋山建設 / ウェディングファンタジア / (株)WELFU / 大河造園 / 御菓子司いちかわ /  
岡本構造研究室・SAM / お茶の(株)静香園 / 放課後等デイサービス カララ / 北口亭 / GUK /  
(有)建築住暮楽 / 河野米店 & 甘味処 / サツマ電機(株) / (有)佐藤葬具店 / サトヤマキッズ /  
さとやま整形外科内科 / (特)翔さんらいず / (株)C&P GLOBAL / シオカワ興業 / (株)篠澤製作所 /  
駿陽荘やま弥 / 庄司建具店 / (株)シングウ技研 / 伸和建設 / スターズビレッジ / (株)静翔運輸 /  
(株)たつみ電機製作所 / TICA / (有)東栄工業 / (株)東海 / (株)東海医療器械 / 東海美装 / (有)東静鉄工 /  
東邦印刷包装(株) / (有)トーション / ドクターネイル爪革命静岡沼津店 / Dream&Network /  
ドリームビレッジ / (株)猶井表具店 / 日本パワーテクノ(株) / 認定NPO法人マム / (有)沼津市社会福祉協議会 /  
沼津信用金庫 / 沼津バッティングスタジアム / 八福 / 就労継続支援 B 型事業所 (株)ぴーす /  
(株)Victory / (株)百一酸素 / フェニックス SK / (株)藤田建設 / BECK / (有)星勝商店 / (株)誠電機 /  
(株)宮口設備 / (株)望野板金製作所 / (株)山下機械 / 山本卓矢農園 / 山本被服(株) / 優伸運輸(株) /  
雄大グループ(株) / 就労継続支援 B 型ラウト / (特)翔リベラヒューマンサポート / ルクス・デザイン / 渡辺建設(株)

SISTERS'Cafe / 全国キッチンカー事業振興協会 / (有)パシフィックオーシャン

温かいご支援をいただきありがとうございます

(※掲載させていただいた方々の他にも、匿名希望の事業者さまや個人サポーターさまがいらっしゃいます)



サポーター会員お申込フォーム

「こころのまま」が取り組んでいる

「障害児者の生活の向上や働く環境の整備」に関する事業に賛同し、  
活動をサポートして下さる事業者さま・個人さまを募集しています。  
ご賛同・ご支援をいただけましたら幸いです。



事業者さま用



個人さま用



## 申込から実習までの流れ



### こころのまま 負担する費用について

実習者と付き添い1名の計2名分について、次の費用を負担します  
交通費： 実習後に清算します (移動手段は公共交通機関に限りです)  
保険料： 当法人にて傷害保険・損害賠償責任保険に加入します  
※ 実習先への自家用車での移動費、実習中の食事や水分などの費用、  
「就労を考える会」に参加するための交通費については各自で負担ください

お問い合わせ E-mail : kokoronomama.jimu@gmail.com Web : https://kokoronomama.jp/ 担当 : 沼田



### 特定非営利活動法人 こころのまま

私たちは、特別支援学校などに通う様々な障害を抱えた子どもの身近な支援者であるお母さんのコミュニティから生まれた法人です。  
障害児者やその家族及び地域の方々に対する、障害児者の役割づくり・仕事づくり・居場所づくりや障害に関する情報の発信・ネットワークづくりに関する事業を行っています。



こころのまま  
Webサイト



公式LINE  
アカウント



2026年度 日本財団助成事業

# 進路の可能性を探る 職場実習

お申込みは  
こちらから



特別支援学校や支援学級・通信制高校などに通う  
中高生のみなさん

夏休み期間中に

はたらく体験をしませんか？



「またやりたいです」

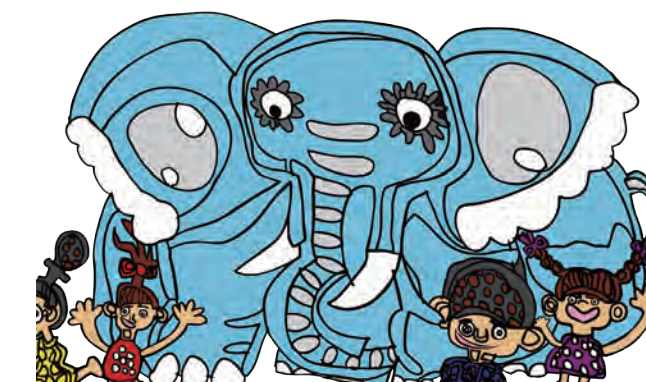

みんなの好きや得意が  
みつかりますように

『SHOGENさんのゾウさん』SA-YA



「緊張しました」



「体力をつけたいです」



「ほめられて嬉しかったです」



「貴重な体験ができました」



「たのしかったです」

2026年度  
実習先

Italian Kitchen VANSAN 沼津店 / ウェディングファンタジア / カルビー丁御殿場店 /  
聖人の家 風のガーデン / 大場建設株式会社 / 日本理化学工業株式会社 /  
沼津市社会福祉協議会 / 沼津市役所 / 富士山こどもの国 / 山本被服株式会社

# 実習先一覧

(対象：中高生)

① 日程 ② 内容 ③ 場所 ④ 条件等 (送迎 / 体調管理は必須) ⑤ 募集人数 ⑥ 申込締切日

詳細情報の確認  
&  
お申込み

具体的な内容・場所・条件や服装・持ち物などの情報は、  
右記のQRコードよりウェブサイトを開いてご覧ください。  
実習のお申し込みも、こちらのページから行えます。



2025年度の職場実習に  
参加した方々からの声

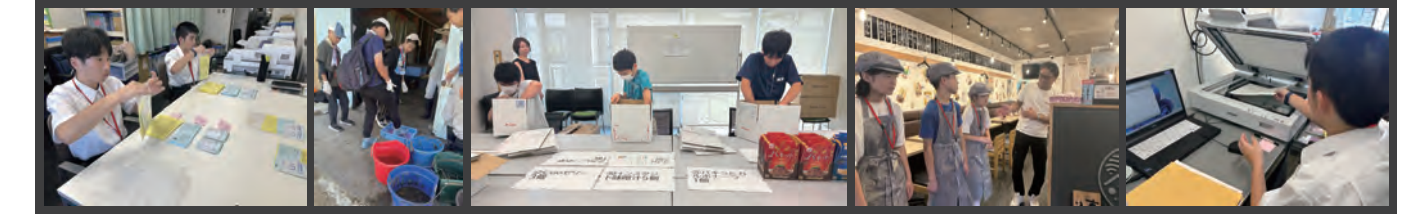

実習者

- ・一日しっかり働いて、いろいろ勉強になりました
- ・上手に作業ができて嬉しかったです
- ・パソコンのスキルを上げたいと思いました
- ・コミュニケーションが取れて楽しかったです



実習先

- ・気持ちの良い挨拶や声掛けがとても良いと思いました
- ・地域の皆さんが「元気をもらったよ」と喜んでいました
- ・丁寧で思いやりを持った行動ができていました
- ・仲間のことを気に掛けた作業が素晴らしかったです



保護者

- ・指示通りにできた!!と満足そうでした
- ・最後まで全力で頑張ったと聞き、成長を嬉しく思いました
- ・助け合い協力すること、優しさや感謝の大切さを教えてもらいました
- ・働く大変さを感じながら、人の役に立ちたいとの思いを持ったようでした

朝早く起きて、電車や新幹線に乗って向かった実習先。駅からの道のりを仲間と歩き、働く意欲と友情が芽生えた1日でした。



仕事を体験して終わりとするのではなく、実習後には振り返りの場として「就労を考える会」を開催し、実習者の特性に応じた仕事を検討していきます。将来どんな仕事に就きたいですか？みなさんのやる気を全力で応援します！ご応募お待ちしております!!

こころのままより



## 沼津市社会福祉協議会

地域のためにつくします



- ① 7/24 (金) 10:00 ~ 15:00
- ② 福祉サービスの提供  
高齢者への接客・案内 (午前)  
食支援及び赤い羽根事務作業など (午後)
- ③ 沼津市我入道175 (午前)  
沼津市日の出町1-15 (午後)
- ④ 人と関わることが好きな方
- ⑤ 2~3名 ⑥ 7/17 (金)

## 日本理化学工業株式会社

誰もが働く幸せを感じられる社会へ



- ① 7/30 (木) 10:00 ~ 15:00
- ② 製造補助作業  
キットパスの製造
- ③ 神奈川県川崎市高津区久地 2-15-10
- ④ 指示の中で行動できる方
- ⑤ 1~2名 ⑥ 7/17 (金)

## 大場建設株式会社

地域社会の幸せのために



- ① 8/1 (土) 9:00 ~ 12:00
- ② 新築施設の清掃  
拭き上げ仕上げなど
- ③ 沼津市岡宮90-1  
(ナーシングホーム APOLLO)
- ④ 人と関わることが好きな方
- ⑤ 2~3名 ⑥ 7/17 (金)

## 山本被服株式会社

はじまりは一本の糸から



- ① 8/4 (火) 10:00 ~ 15:00
- ② 縫製工場の仕上げ作業  
縫製・アイロン・たたみなど
- ③ 駿東郡清水町卸団地163
- ④ 立ち仕事ができる方
- ⑤ 1~2名 ⑥ 7/24 (金)

## 富士山こどもの国

楽しい冒険王国



- ① 8/5 (水) 9:00 ~ 12:00
- ② 園内の管理作業 (屋外)  
花壇整備 / 獣舎清掃・餌の準備
- ③ 富士市桑崎1015
- ④ 保護者は園内で待機
- ⑤ 1~2名 ⑥ 7/24 (金)

## 聖人の家 風のガーデン

我が家のような空間で安心の介護を

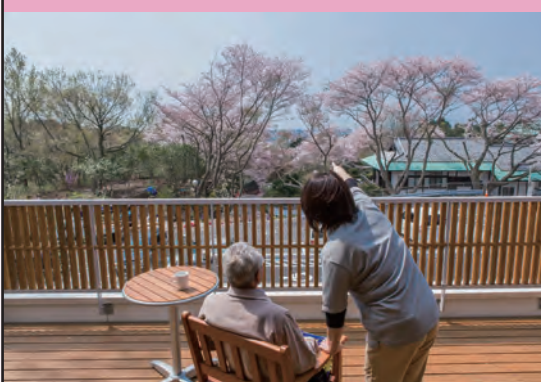

- ① 8/7 (金) 9:00 ~ 12:00
- ② 高齢者への介護サービスの提供  
食事・入浴・排泄介助等の見学  
配膳・移動介助の実施や見学
- ③ 沼津市東原560-1
- ④ 介護業務に興味がある方
- ⑤ 1~2名 ⑥ 7/24 (金)

## 沼津市役所

笑顔あふれる沼津を目指して



- ① 8/12 (水) 10:00 ~ 15:00
- ② オフィス業務サポート  
スキャンやパンフレットの封入など
- ③ 沼津市御幸町16-1
- ④ 必要な配慮を事前にお知らせ
- ⑤ 2名 ⑥ 7/24 (金)

## Italian Kitchen VANSAN 沼津店

笑顔あふれるイタリアンレストラン



- ① 8/17 (月) 11:00 ~ 15:00
- ② 調理補助及び洗い場等  
状況によりホールスタッフ
- ③ 沼津市大手町3-2-1 A棟1階
- ④ 飲食店の仕事に興味がある方  
立ち仕事ができる方
- ⑤ 1名 ⑥ 8/7 (金)

## カルビー丁御殿場店

仲間と一緒にチャレンジ!



- ① 8/19 (水) 10:00 ~ 15:00
- ② 調理補助及び洗い場等  
障害のある先輩の指導で仕事を体験する  
状況によりホールスタッフ
- ③ 御殿場市萩原 815-1
- ④ 飲食店の仕事に興味がある方  
立ち仕事ができる方
- ⑤ 1~2名 ⑥ 8/7 (金)

## ウェディングファンタジア

ふたりの夢を叶える空間



- ① 8/21 (金) 9:00 ~ 12:00
- ② 結婚式場の管理作業  
清掃・セッティングなど
- ③ 沼津市春日町17-5
- ④ 立ち仕事ができる方
- ⑤ 2~3名 ⑥ 8/7 (金)

## 2026年度事業の紹介 「障害者雇用に向けた職域創出モデル構築」

障害者雇用の可能性を探る企業2社において、当法人が手配する支援者と企業担当者が協働し、業務棚卸・動作分解・指示書化を行います。設計したタスクの試行配置や職場実習の実施など、段階的な取組を通じて、企業における障害者雇用の可能性を具体的な形で検討していきます。

日程	・5~12月 ・試行配置20~40時間 ・職場実習3~5日程度
対象	・障害者雇用に取り組みたい一般企業 ・一般企業で働くことを目指す 就労移行支援事業所の利用者
モデル企業	・株式会社あした葉 (飲食業) ・山本被服株式会社 (製造業)
就労支援	・株式会社ドリームビレッジホールディングス ・はたらくしあわせ ・LITALICOワークス沼津

## 障害者雇用・就労の 現場での気づきを動画で紹介

2025年度の取り組みとして、一般企業の方々が就労支援事業所を訪問し、実際の仕事の様子を見学したり、事業所の方と振り返りを行う中で得られた気づきを共有するため、10本の動画を制作しています。ぜひご覧ください。

企業について	①品質と安全を守る仕組み ②理解から始まる障害者雇用 ③合理的配慮は特別なことではない
支援者について	①多様な人材を支える ②経営と現場をつなぐ
働く人について	①働く力の土台 ②特性が強みになる ③働く力を育てる
協働と定着のしくみ	①働き続けるために ②本人に合う働く場を見つける



動画はこちら

