



2025 年度  
こころのままサポーター会員さま

大石設備

木村昌宏税理士・社労士事務所 / 三共鋼材(株) /  
(株)大志建設 / 東名電機(株) / (株)明電舎沼津事業所

(株)イトー計装 / (有)敬宝興業 / サツマ工業(株) / (有)手塚電機製作所 /  
長泉パーカライジング(株) / Next / 平井工業(株) / フジ虎ノ門グループ

アイシャイン / (株)アイティエス / アポロメーカー(株) / (株)三鮮商事 /  
じゅうの家(株)藤田建設 / 大場建設(株) / (株)東静特機 / 東部急送(株) /  
二葉薬局沼津東原店 / (有)宮内製作所 / (株)ユニオン・マエダ

(株)三光ダイキャスト / (株)三幸部品 / (-社) 静岡県トラック協会東部支部 /  
静沼林業(株) / スターズビレッジ・就労継続支援 B 型 ここしあの港 / (有)清和電機製作所  
(株)東明電気製作所 / ひとみ薬局 / (株)平松製作所 / (株)前田建設 / (株)矢野総業

(株)秋山建設 / (株)池谷工務店 / ウェディングファンタジア / (株)WELFU / 大河造園 / 岡本構造研究室・SAM /  
お茶の(株)静香園 / 放課後等デイサービス カララ / 北口亭 / GUK / (有)建築住暮楽 / 河野米店 & 甘味処 /  
サツマ電機(株) / (有)佐藤葬具店 / サトヤマキッズ / さとやま整形外科内科 / ジオアナ / シオカワ興業 /  
(株)篠澤製作所 / 駿陽荘やま弥 / 庄司建具店 / (株)シングウ技研 / 伸和建設 / (株)たつみ電機製作所 / TICA /  
(有)東栄工業 / (株)東海 / (株)東海医療器械 / 東海美装 / (有)東静鉄工 / 東邦印刷包装(株) / (有)トーション /  
ドクターネイル爪革命静岡沼津店 / Dream&Network / ドリームビレッジ / (株)猫井表具店 /  
日本パワーテクノ(株) / 認定NPO法人マム / (福)沼津市社会福祉協議会 / 沼津信用金庫 /  
沼津バッティングスタジアム / 沼津未来クリエイティブ / 八福 / 就労継続支援 B 型事業所 (株)ピーす /  
BeeBloom(同) / (株)Victory / (株)百一酸素 / フェニックス SK / BECK / (有)星勝商店 /  
(株)まこと工房 / (株)誠電機 / (有)丸善冷機工業 / 宮垣建設 / (株)宮口設備 / (株)望野板金製作所 /  
(株)山口グループホールディングス / (株)山口製作所 / (株)山下機械 / 山本被服(株) / 優伸運輸(株) /  
就労継続支援 B 型ラウト / りぐる / (特)リベラヒューマンサポート / 渡辺建設(株)

御菓子司いちかわ / SISTERS' Cafe / 仁和 / 全国キッチンカー事業振興協会 / (有)パンフィクオーシャン

温かいご支援をいただきありがとうございます

(※掲載させていただいた方々の他にも、匿名希望のサポーターさま、個人サポーターさまもいらっしゃいます)

サポーター会員 お申込フォーム

「こころのまま」が取り組んでいる

「障害児者の生活の向上や働く環境の整備」に関する事業に賛同し、  
活動をサポートして下さる個人さま、団体・事業者さまを募集しています。  
ご賛同・ご支援をいただけましたら幸いです。



個人さま用



団体・事業者さま用



特定非営利活動法人 こころのまま

私たちは、特別支援学校などに通う様々な障害を抱えた子どもの身近な  
支援者であるお母さんのコミュニティから生まれた法人です。  
障害児者やその家族及び地域の方々に対する、障害児者の役割づくり・  
仕事づくり・居場所づくりや障害に関する情報の発信・ネットワーク  
づくりに関する事業を行っています。



こころのまま  
Webサイト



公式 LINE  
アカウント



申込から実習までの流れ



**こころのまま が負担する費用について**

実習者と付き添い 1 名の計 2 名分について、次の費用を負担します

交通費： 実習後に清算します（移動手段は公共交通機関に限ります）  
 保険料： 当法人にて傷害保険・損害賠償責任保険に加入します  
 ※ 実習先への自家用車での移動費、実習中の食事や水分などの費用、  
 「就労を考える会」に参加するための交通費については各自で負担ください

お問い合わせ E-mail : kokoronomama.jimu@gmail.com Web : https://kokoronomama.jp/ 担当：沼田



2025年度 日本財団助成事業

就労先の選択肢を広げる  
**職場実習**

お申込みは  
こちらから



県東部地域の

特別支援学校や支援学級・通信制高校などに通う  
中高生のみなさん

夏休み期間中に

はたらく体験をしませんか？

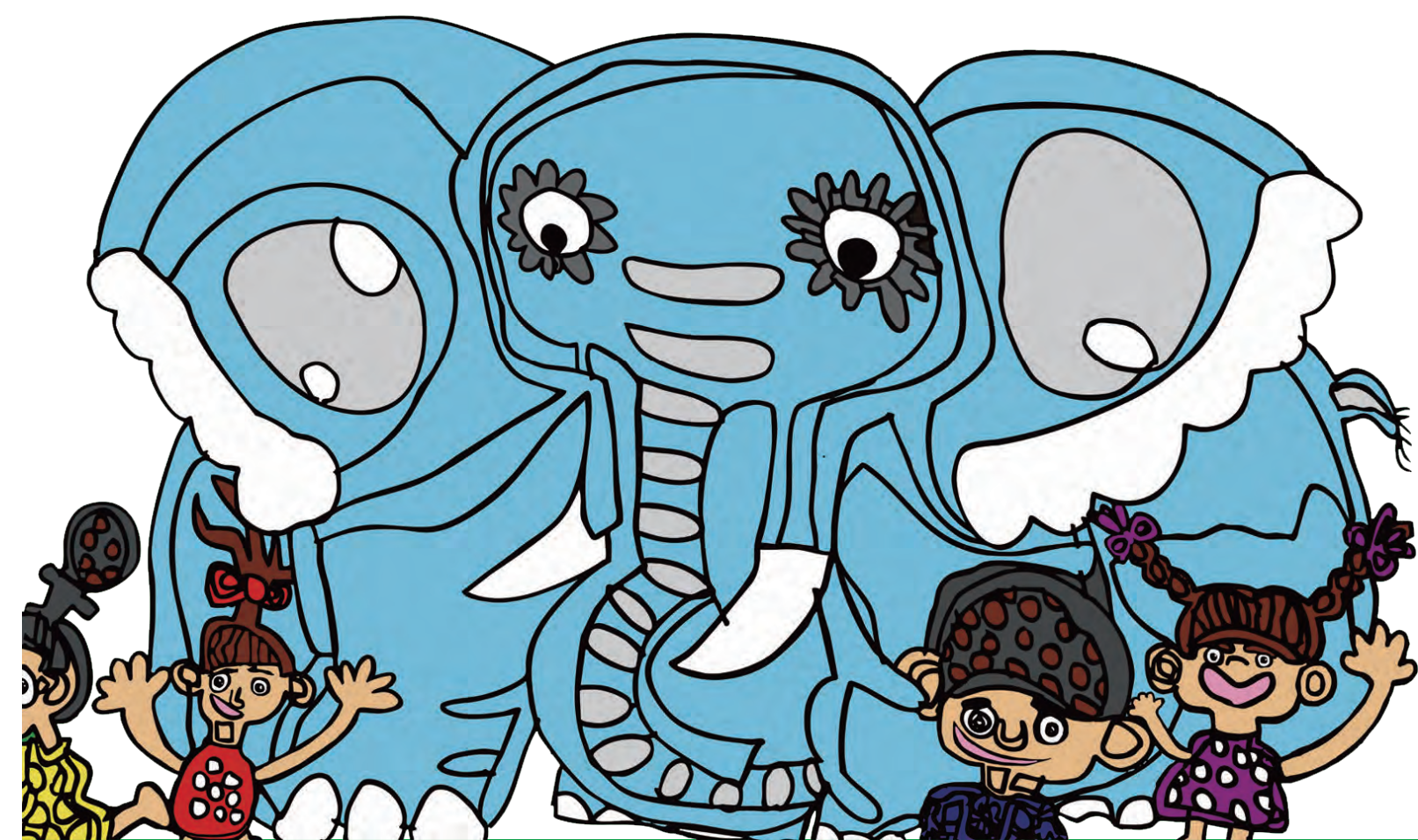

「SHOGENさんのソウさん」SA-YA

**実習先**

あした葉 / ウェディングファンタジア / NTTクラリティ株式会社 /  
さふらん / 聖人の家 風のガーデン / 日本理化学工業株式会社 /  
沼津市役所 / 沼津市社会福祉協議会 / 富士山こどもの国 / 山本被服株式会社

主催 特定非営利活動法人 こころのまま 助成 日本財団 後援 静岡県 / 沼津市 / 沼津市教育委員会 / 沼津市社会福祉協議会

# 実習先一覧

① 日程 ② 内容 ③ 場所 ④ 条件等 (送迎 / 体調管理は必須) ⑤ 募集人数 ⑥ 申込締切日

詳細情報の確認  
&  
お申込み

具体的な内容・場所・条件や服装・持ち物などの情報は、  
右記のQRコードよりウェブサイトを開いてご覧ください。  
実習のお申し込みも、こちらのページから行えます。



2024年度の職場実習に  
参加した方々からの声

## 沼津市社会福祉協議会

地域のためにつくします



① 7/25 (金) 10:00 ~15:00

- ② 福祉サービスの提供  
高齢者への接客・案内 (午前)  
食糧支援 (ちいきの給食) の準備 (午後)
- ③ 沼津市我入道175 (午前)  
沼津市日の出町1-15 (午後)
- ④ 作業内容は状況による
- ⑤ 2~3名 ⑥ 7/18 (木)

## さふらん

食を通じて心と身体を癒します!



① 7/29 (火) 9:00 ~12:00

- ② 製造補助作業  
商品の包装・ラベル貼り
- ③ 沼津市岡宮1179-16
- ④ お菓子作りに興味がある人
- ⑤ 1~2名 ⑥ 7/18 (木)

## 日本理化学工業株式会社

誰もが働く幸せを感じられる社会へ



① 7/30 (水) 9:00 ~12:00

- ② 製造補助作業  
チョコレートの製造
- ③ 神奈川県川崎市高津区久地 2-15-10
- ④ 指示の中での行動
- ⑤ 1~2名 ⑥ 7/18 (木)

## 聖人の家 風のガーデン

我が家のような空間で、安心の介護を



① 7/30 (水) 9:00 ~12:00

- ② 高齢者への介護サービスの提供  
食事・入浴・排泄介助等の見学  
配膳・移動介助の実施 (見学)
- ③ 沼津市東原560-1
- ④ 介護業務に興味がある人
- ⑤ 1~2名 ⑥ 7/18 (木)

## 山本被服株式会社

はじまりは一本の糸から



① 8/5 (火) 10:00 ~15:00

- ② 縫製工場の仕上げ作業  
縫製・アイロン・たたみなど
- ③ 駿東郡清水町卸団地163
- ④ 立ち仕事ができる人
- ⑤ 1~2名 ⑥ 7/25 (水)

## ウェディングファンタジア

ふたりの夢を叶える空間



① 8/6 (水) 9:00 ~12:00 ※予備日 8/12 (火)

- ② 結婚式場の管理作業  
清掃・セッティングなど
- ③ 沼津市春日町17-5
- ④ 予備日と両方参加可能であること
- ⑤ 2~3名 ⑥ 7/25 (水)

## 富士山こどもの国

楽しい冒険王国



① 8/6 (水) 9:00 ~12:00

- ② 園内の管理作業 (屋外)  
花壇整備 / 獣舎清掃・餌の準備
- ③ 富士市桑崎1015
- ④ 保護者は園内で待機
- ⑤ 1~2名 ⑥ 7/25 (水)

## あした葉

毎日の“おいしい”は、仕込みから始まる



① 8/18 (月) 10:00 ~15:00

- ② セントラルキッチンでの作業  
仕込み、調理補助、洗い物
- ③ 沼津市大手町5-7-1 (仲見世)
- ④ 調理に興味がある人
- ⑤ 2名 ⑥ 7/25 (水)

## 沼津市役所

笑顔あふれる沼津を目指して



① 8/22 (金) 10:00 ~15:00

- ② オフィス業務サポート  
スキャニングやパンフレットの封入など
- ③ 沼津市御幸町16-1
- ④ 必要な配慮を事前にお知らせ
- ⑤ 2名 ⑥ 8/12 (火)

## NTTクラリティ株式会社

ひとり一人の働き甲斐(輝き)を大切に



① 8/25 (月) 9:00 ~12:00

- ② パソコン作業  
記事作成 / 調査 / データ集計など
- ③ 自宅等 (リモート)
- ④ パソコン・インターネット環境  
エクセル基礎知識 (文字の入力・並べ替え、  
データのコピー・貼り付け、数字の合計を出すなど)
- ⑤ 1~2名 ⑥ 8/12 (火)



実習者

- ・たのしかったです
- ・またやりたいです
- ・がんばりました
- ・ほめられて嬉しかったです
- ・貴重な体験ができました
- ・自分に向いている作業だと思いました
- ・やさしくしてくれてありがとうございました
- ・分身ロボットOriHimeが楽しかったです
- ・イラストレーターになりたいです
- ・疑問に思ったことをすぐに質問できるようにしていきたいです



保護者

- ・実習できたことに満足感・充実感を得ているようでした
- ・長時間の作業でしたが、飽きずにできたことや前向きな姿勢に感動しました
- ・他の人の働く姿を見て、自分も働く人になりたいという意識が高まったようです
- ・仕事をする上で大切なことを、日常生活を通してできるように働きかけていきたいです
- ・自分がやりたいことを目指していけたら、と考える良い機会になりました



実習先

- ・実習者が対応した方から「ありがとうね」とお言葉をいただきました
- ・今回の経験は今後役立つと信じていますので、ぜひ自信をもってください
- ・仕事への責任感の強さを感じました
- ・目標である「人の役に立つ」ことを十分に達成してくれたと思います

仕事を体験して終わりではなく、実習後には振り返りとして「就労を考える会」を開催し、実習者の特性に応じた仕事を検討していきます。  
将来どんな仕事に就きたいですか?みなさんのやる気を全力で応援します!  
ご応募お待ちしております!!

特定非営利活動法人 こころのまき より



関連する取り組み「一般企業と就労支援事業所の協働」のご紹介

2024年度の事業で見えた課題から、特別支援学校卒業後の進路先の1つである「就労支援事業所」を地域の企業さんに知っていただくための取り組みを進めています。

一般企業の方々(現場の管理者や作業員・採用担当・経営者等)が就労支援事業所を訪問し、事業所利用者の仕事を見学したり協働で作業したりする内容です。見学・作業後には振り返りを行い、一般企業の参加者は業務改善や業務切り出しを行います。この事業の実施により、一般企業と就労支援事業所との間で仕事上の繋がりが生まれることや、障害理解が促進されることを目指します。

実施時期	10~11月(それぞれ1日3~4時間程度)
対象	障害者就労について理解を深めたいと考える一般企業
研修先	スターズビレッジ・就労継続支援B型 ここしあの港 / 就労継続支援B型(株)ぴーす / (株)ドリームビレッジホールディングス

※詳しくは Webでお知らせします



イラスト: KANTA / KOTARO / SA-YA / YOSHUN

